



INSTITUTO DE PROMOÇÃO DO MENOR DE SUMARÉ



UNIDADE DE SUMARÉ

HISTÓRICO DA ENTIDADE

Foi fundada em 5 de junho 1970 por iniciativa do Dr. José Geraldo Barreto Fonseca (1º Juiz de Direito da Comarca de Sumaré) e Dr. José Carlos Vieira (1º Promotor Público da Comarca de Sumaré) sob o nome de Pia Sociedade dos Patrulheiros Mirins de Sumaré.

Promover a inclusão social de jovens por meio ações socioeducativas e orientação para o mundo de trabalho.

Ética,
Transparência,
Responsabilidade Social e Educativa,
Excelência no atendimento dos jovens aprendizes que formamos.

1970

1972

Visão

Missão

Valores

O nome da entidade foi alterado para “Instituto de Promoção do Menor de Sumaré”

Formar Cidadãos Livres e de Bons Costumes para atuarem em sociedade como cidadãos conscientes e capazes de mudar a sua realidade de vida através do conhecimento.



NOSSA ESTRUTURA

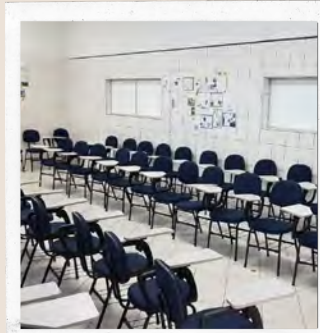

Sala de aula

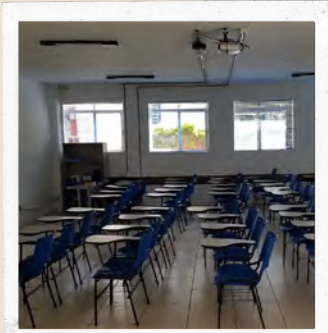

Auditório



Aulas externas



Unidade de Sumaré

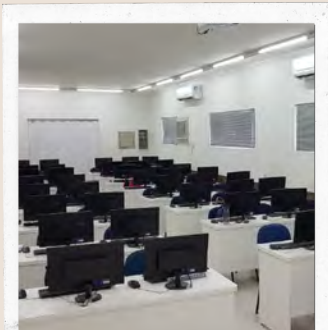

Laboratório de Informática



Projetos de Conscientização



Dinâmicas



QUEM SOMOS

O Instituto de Promoção do Menor de Sumaré foi fundado em 05 de junho de 1970 por iniciativa do Dr. José Geraldo Barreto Fonseca – primeiro Juiz de Direito da Comarca de Sumaré – e Dr. José Carlos Vieira primeiro Promotor Público. Com a finalidade de preparar o Adolescente para o mercado de trabalho



Nosso Trabalho



- ▶ Serviços de qualificadora de aprendizagem profissional, com uma equipe de orientadores altamente profissionais na área de atuação.
- ▶ Projetos de conscientização e palestras que auxiliam com o mercado de trabalho mensal;
- ▶ Psicólogo social
- ▶ Serviço Social;
- ▶ Atendimento Odontológico.

PROGRAMA DE APRENDIZAGEM

01

NOSSO PROGRAMA

Formação técnico-profissional metódica, atividades teóricas e práticas, metodicamente organizadas em tarefas de complexidade progressivas desenvolvidas no ambiente de trabalho.

02

METODOLOGIA

Nossa metodologia de formação está registrada junto ao Ministério do Trabalho e Emprego, atual Ministério da Economia.

03

RESULTADOS

Após a Formação Inicial, os jovens, conforme demanda são encaminhados para entrevistas em empresas e sendo aceitos podem ser contratados pela própria empresa ou pelo IPMS como aprendizes com todos os direitos da CLT.



INSTITUTO DE PROMOÇÃO
DO MENOR DE SUMARÉ

FORMAÇÃO INICIAL

A Formação Inicial tem como objetivo preparar o adolescente para ingressar no mercado de trabalho. É essencial que o mesmo esteja disposto a enfrentar mudanças e buscar constantemente o seu desenvolvimento, saindo da sua zona de conforto.



VANTAGENS PARA EMPRESA

Oportunidade

1

Oportunidade de contribuir para o adolescente, em sua primeira experiência no mundo do trabalho.

Qualidade

2

Treinamos nossos jovens, para lidar com diferentes situações presentes no ambiente corporativo. Sempre orientando, e motivando a ser um colaborador eficaz.

Equipe técnica

3

Equipe técnica especializada para atendimento dos jovens.

- Assistentes Sociais;
- Pedagogos
- Psicólogo.

Setores de Apoio

4

Orientadores qualificados e demais setores de apoio aos jovens e empresa:

- Financeiro;
- Recursos Humano;
- Recrutamento e Seleção.

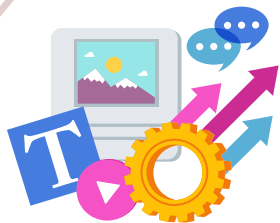

Acompanhamento pedagógico e social do Jovem.



Preparamos e encaminhamos os jovens para entrevista.



Banco de dados atualizados, com os estudantes cadastrados

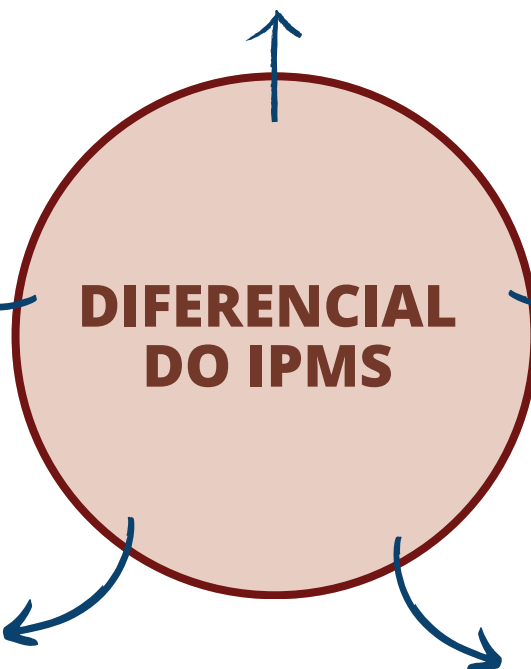

Promovemos a inclusão social do adolescente por meio de ações educativas e orientações para o mercado de trabalho



Turmas disponíveis quinzenal, para novos contratos



INSTITUTO DE PROMOÇÃO DO MENOR DE SUMARÉ

CARGA HORÁRIA

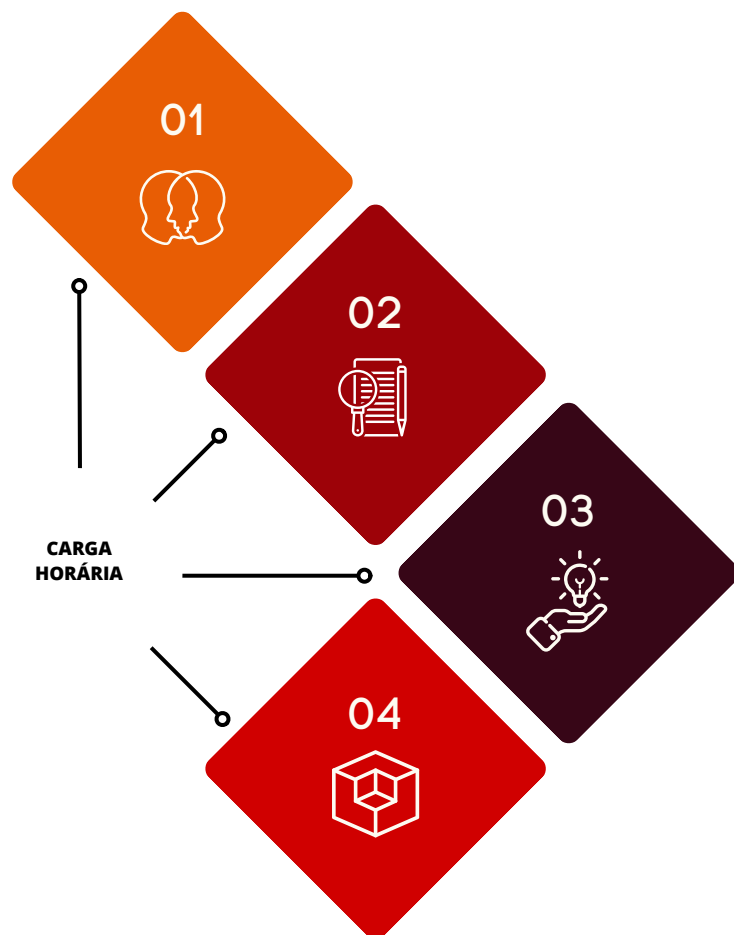

01 | **Horário**
6 horas diárias ou 4 horas atendendo a necessidade da empresa

02 | **Tempo**
Previsão de 15 meses- Aprendiz 6 horas
Previsão de 23 meses- Aprendiz 4 horas

03 | **Rotina**
04 dias atividades práticas
01 dia atividades teórica entidade qualificadora

04 | **Módulo Integrador**
60 horas teóricas- Preparando o jovem para seu início no Programa Jovem Aprendiz.



Arcos Ocupacionais Auxiliar Administrativo

**Aprendizes:
Menores**

18+



AUX. DE ESCRITÓRIO



**ASSIS.
ADMINISTRATIVO**



AUX. DE PESSOAL



ALMOXARIFE

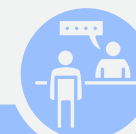

RECEPCIONISTA

1

411005

Executa serviços de apoio às áreas administrativas, auxiliando na execução de rotinas de escritório, controlando e organizando documentação, prestando apoio na elaboração e no encaminhamento de documentos, acompanhando processos administrativos e atendendo clientes e fornecedores

2

411010

Executa atividades de apoio aos setores da área administrativa, providenciando compra de materiais e manutenção de equipamentos, intermediando contatos, prestando suporte administrativo para seleção e controle de pessoal e conferindo documentos contábeis e financeiros

3

411030

Executa serviços de apoio administrativo à área de pessoal, inserindo dados nos sistemas, apoiando a elaboração da folha de pagamento, auxiliando na organização e na realização de treinamentos e eventos, controlando documentação, auxiliando na preparação de documentos, acompanhando processos administrativos e pesquisando informações

4

414105

Controla a movimentação de mercadorias em almoxarifado, recebendo, conferindo, armazenando e expedindo materiais, equipamentos e outros itens. Mantém registros da movimentação e emite relatórios informatizados de controle

5

422105

Realiza procedimentos de recepção e de atendimento ao cliente e ao visitante. Planeja a rotina, organizando materiais e equipamentos de trabalho. Recepciona, controla, direciona e auxilia o acesso e a movimentação de pessoas, observando normas internas de segurança. Recebe e registra chamadas telefônicas e mensagens eletrônicas



**INSTITUTO DE PROMOÇÃO
DO MENOR DE SUMARÉ**



Auxiliar de Produção

Aprendizes:

18+

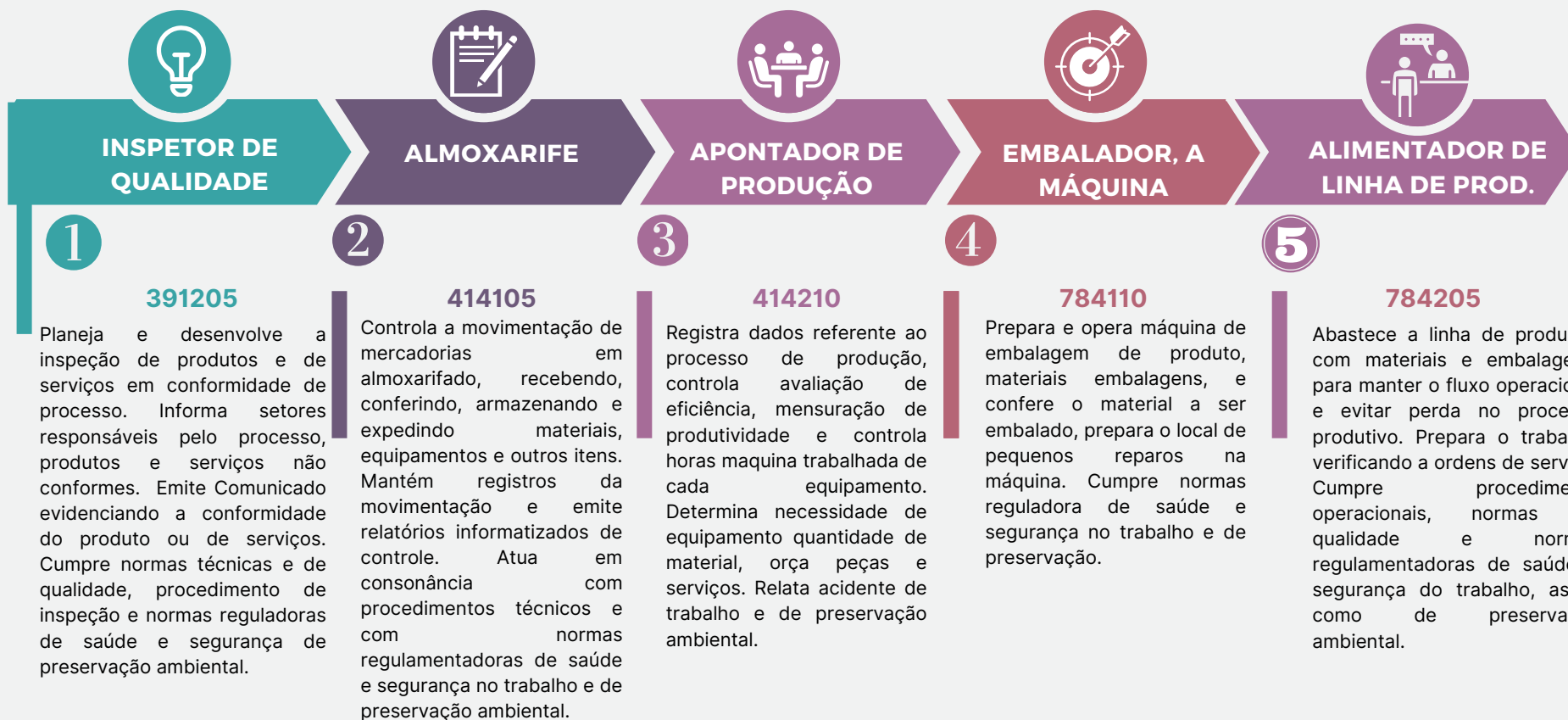



COMÉRCIO ATACADO E VAREJO

**Aprendizes:
Menores
18+**



PASSOS PARA CONTRATAÇÃO DO JOVEM APRENDIZ



**INSTITUTO DE PROMOÇÃO
DO MENOR DE SUMARÉ**

NOSSA EQUIPE



Recursos Humanos



Pedagógico



Psicologia Social



Diretores Voluntários



Financeiro



Serviço Social



Gerência



Jurídico



INSTITUTO DE PROMOÇÃO
DO MENOR DE SUMARÉ



CONTATO



FACEBOOK

Instituto de Promoção do
Menor de Sumaré



INSTAGRAM

@sumareipms



SITE

www.ipms.org.br



TELEFONES:

SUMARÉ:
(19)3873 1785
(19)3873 5085



EMAIL

gerente@ipms.org.br



ENDEREÇOS

Rua Marco Liachi, 210
Vila Menuzzo – Sumaré