

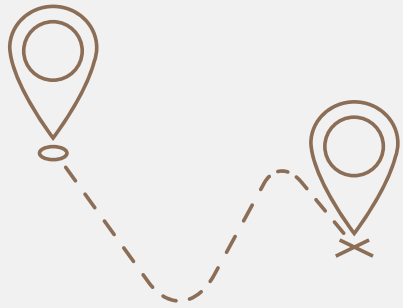

INSTITUTO DE PROMOÇÃO DO MENOR DE SUMARÉ



UNIDADE DE MONTE MOR



NOSSA HISTÓRIA



Em 2019, inauguramos nossa primeira unidade no município, onde já atendíamos grandes empresas locais. O IPMS tem uma trajetória de mais de 50 anos como entidade filantrópica sem fins lucrativos em Sumaré-SP e, há duas décadas, expandiu suas atividades para Monte Mor, com o objetivo de proporcionar oportunidades de desenvolvimento profissional e social aos jovens da região.

NOSSA ESTRUTURA

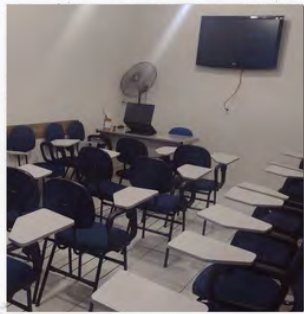

Sala de aula



Aulas externas



Projetos de Conscientização



Unidade de Monte Mor

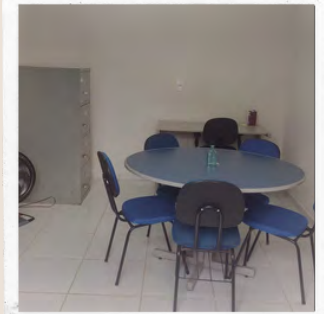

Sala Térrea

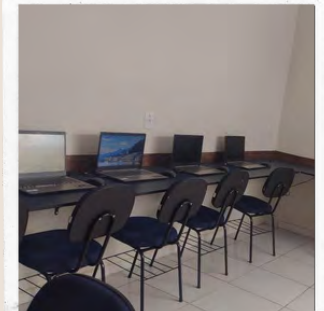

Laboratório de Informática



Dinâmicas



PROGRAMA DE APRENDIZAGEM

01

NOSSO PROGRAMA

Formação técnico-profissional metódica, atividades teóricas e práticas, metodicamente organizadas em tarefas de complexidade progressivas desenvolvidas no ambiente de trabalho.

02

METODOLOGIA

Nossa metodologia de formação está registrada junto ao Ministério do Trabalho e Emprego, atual Ministério da Economia.

03

RESULTADOS

Temos parceria com a ONG Novo Dia, conforme a demanda, os jovens são encaminhados para entrevistas em empresas e sendo aprovados podem ser contratados pela própria empresa ou pelo IPMS como aprendizes, com todos os direitos da CLT.



INSTITUTO DE PROMOÇÃO
DO MENOR DE SUMARÉ

VANTAGENS PARA EMPRESA

Oportunidade

1

Oportunidade de contribuir para o adolescente, em sua primeira experiência no mundo do trabalho.

Qualidade

2

Treinamos nossos jovens, para lidar com diferentes situações presentes no ambiente corporativo. Sempre orientando, e motivando a ser um colaborador eficaz.

Equipe técnica

3

Equipe técnica especializada para atendimento dos jovens.

- Assistentes Sociais;
- Pedagogos
- Psicólogo.

Setores de Apoio

4

Orientadores qualificados e demais setores de apoio aos jovens e empresa:

- Financeiro;
- Recursos Humano;
- Recrutamento e Seleção.

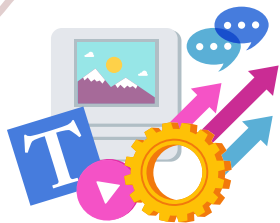

Acompanhamento pedagógico e social do Jovem.



Preparamos e encaminhamos os jovens para entrevista.



Banco de dados atualizados, com os estudantes cadastrados

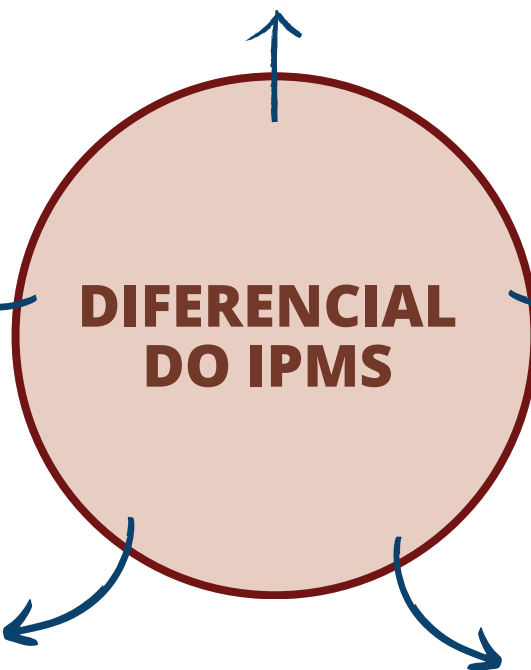

Promovemos a inclusão social do adolescente por meio de ações educativas e orientações para o mercado de trabalho



Turmas disponíveis quinzenal, para novos contratos



INSTITUTO DE PROMOÇÃO DO MENOR DE SUMARÉ

CARGA HORÁRIA

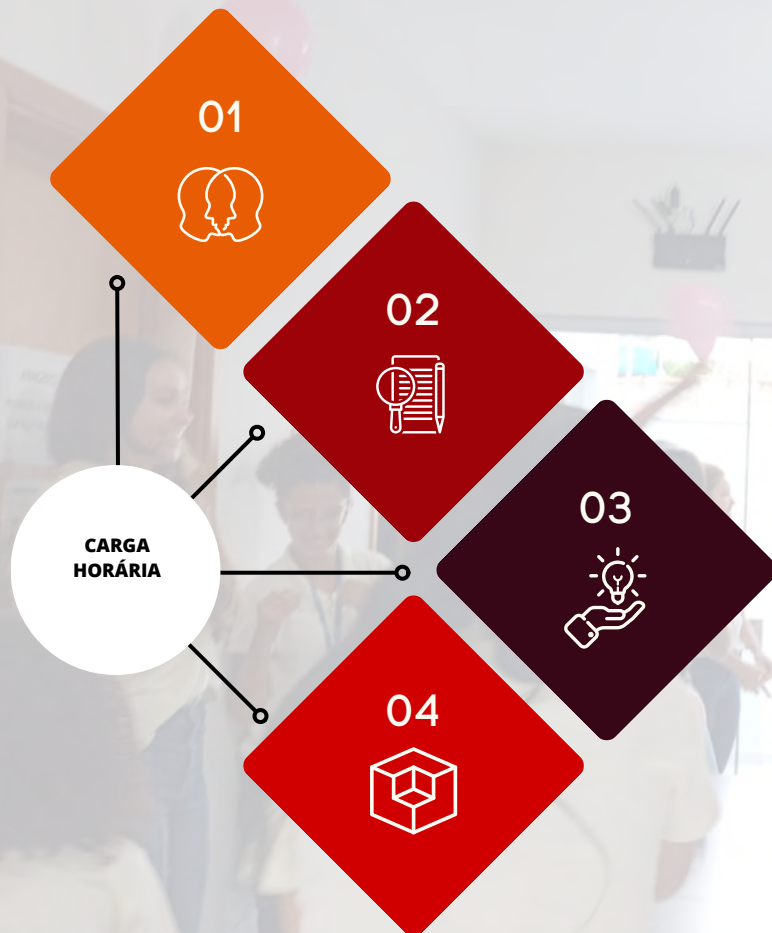

01 | **Horário**
6 horas diárias ou 4 horas atendendo a necessidade da empresa

02 | **Tempo**
Previsão de 15 meses - 1840 horas

03 | **Rotina**
04 dias atividades práticas
01 dia atividades teórica entidade qualificadora

04 | **Módulo Integrador**
60 horas teóricas- Preparando o jovem para seu início no Programa Jovem Aprendiz.



Arcos Ocupacionais Auxiliar Administrativo



1

411005

Executa serviços de apoio às áreas administrativas, auxiliando na execução de rotinas de escritório, controlando e organizando documentação, prestando apoio na elaboração e no encaminhamento de documentos, acompanhando processos administrativos e atendendo clientes e fornecedores

2

411010

Executa atividades de apoio aos setores da área administrativa, providenciando compra de materiais e manutenção de equipamentos, intermediando contatos, prestando suporte administrativo para seleção e controle de pessoal e conferindo documentos contábeis e financeiros

3

411030

Executa serviços de apoio administrativo à área de pessoal, inserindo dados nos sistemas, apoiando a elaboração da folha de pagamento, auxiliando na organização e na realização de treinamentos e eventos, controlando documentação, auxiliando na preparação de documentos, acompanhando processos administrativos e pesquisando informações

4

414105

Controla a movimentação de mercadorias em almoxarifado, recebendo, conferindo, armazenando e expedindo materiais, equipamentos e outros itens. Mantém registros da movimentação e emite relatórios informatizados de controle

5

422105

Realiza procedimentos de recepção e de atendimento ao cliente e ao visitante. Planeja a rotina, organizando materiais e equipamentos de trabalho. Recepciona, controla, direciona e auxilia o acesso e a movimentação de pessoas, observando normas internas de segurança. Recebe e registra chamadas telefônicas e mensagens eletrônicas



**INSTITUTO DE PROMOÇÃO
DO MENOR DE SUMARÉ**



Auxiliar de Produção

Oportunidade:
Maiores de 18 anos*

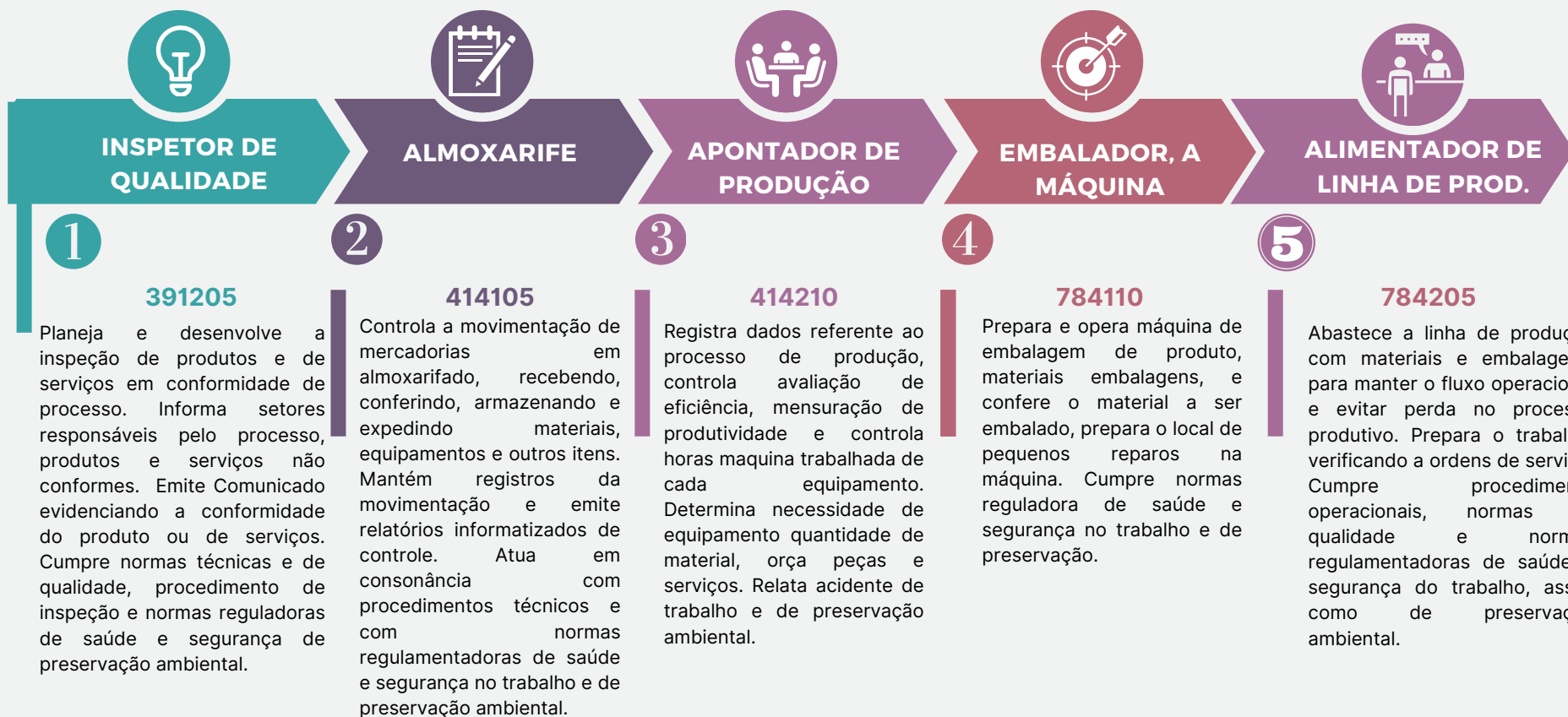



COMÉRCIO ATACADO E VAREJO



PASSOS PARA CONTRATAÇÃO DO JOVEM APRENDIZ



INSTITUTO DE PROMOÇÃO
DO MENOR DE SUMARÉ

NOSSA EQUIPE



Recursos Humanos



Pedagógico



Psicologia Social



Diretores Voluntários



Financeiro



Serviço Social



Gerência



Jurídico



INSTITUTO DE PROMOÇÃO
DO MENOR DE SUMARÉ



CONTATO



INSTITUTO DE PROMOÇÃO
DO MENOR DE SUMARÉ



FACEBOOK

Instituto de Promoção do
Menor de Sumaré



INSTAGRAM

@ipmsmontemor



SITE

www.ipms.org.br

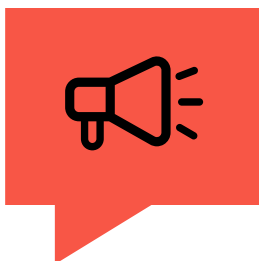

TELEFONES:

(19) 3217 6817



EMAIL

gerente@ipms.org.br



ENDEREÇOS

Rua João Carlos Gomes
Carneiro, 225 – Jardim
Guanabara, Monte Mor